

Procedimiento para OP de tipo Otros

- 1) Desde *Seguridad – Configuración de usuarios* agregar el Pronto Ini de clave: *Habilitar calculo retencion ganancias en op de otros=SI* a cada usuario que tenga permisos para realizar este tipo de OP.

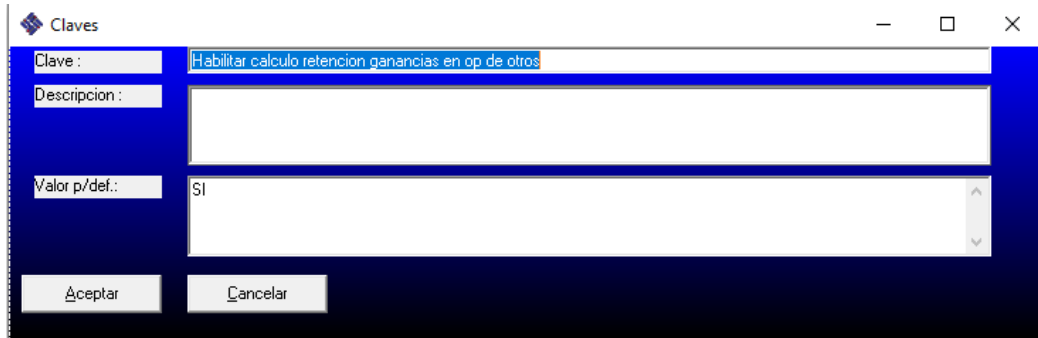

Claves

Clave : Habilitar calculo retencion ganancias en op de otros

Descripcion :

Valor p/def.: SI

Aceptar Cancelar

- 2) Ingresar a *Seguridad - Restricciones usuario - cuentas contables* y registrar allí las cuentas contables a los usuarios que correspondan.

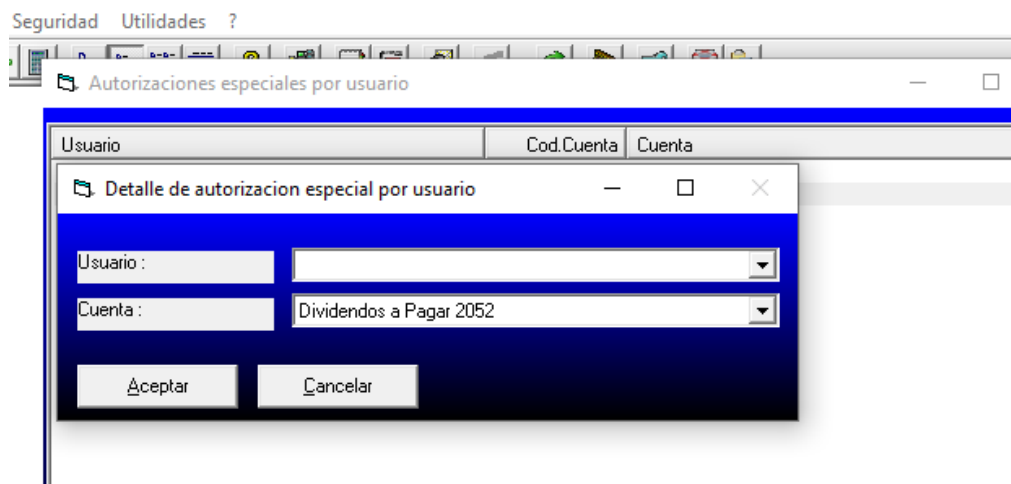

Seguridad Utilidades ?

Autorizaciones especiales por usuario

Detalle de autorizacion especial por usuario

Usuario : [dropdown]

Cuenta : Dividendos a Pagar 2052

Aceptar Cancelar

- 3) Una vez aplicadas las configuraciones desde Seguridad se puede proceder al Ingreso de la OP. Para ello:

- a) En primer lugar, indicar que la OP es de tipo Otros.

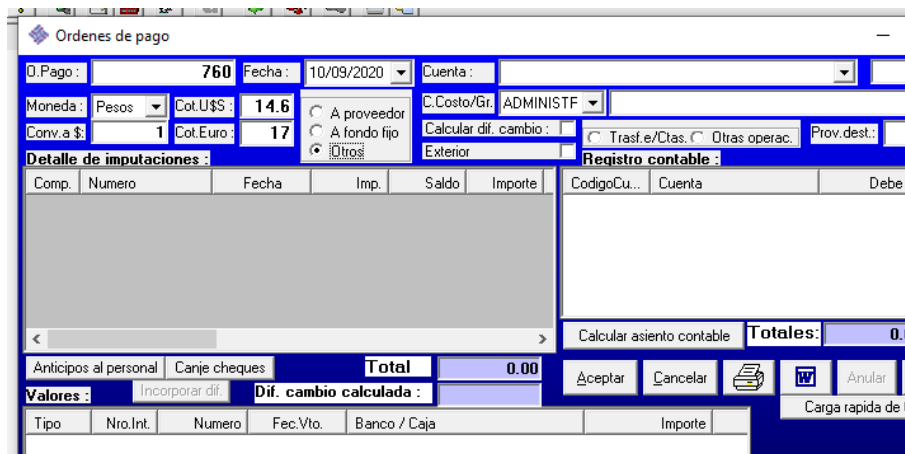

Ordenes de pago

O. Pago : 760 Fecha : 10/09/2020 Cuenta : [dropdown]

Moneda : Pesos Cot.U\$S : 14.6

Conv.a \$: 1 Cot.Euro : 17

A proveedor
A fondo fijo
Otros

C.Costo/Gt. ADMINISTF

Calcular dif. cambio : [dropdown]

Trasf.e/Clas. Otras operac. Prov.dest. : Exterior

Detalle de imputaciones :

Comp.	Numero	Fecha	Imp.	Saldo	Importe	CodigoCu...	Cuenta	Debe
[Empty table]								

Registro contable :

Calcular asiento contable Totales : 0.00

Anticipos al personal Canje cheques Total 0.00

Valores : Incorporar dif. Dif. cambio calculada :

Aceptar Cancelar Anular

Carga rapida de [dropdown]

Tipo	Nro.Int.	Numero	Fec.Vto.	Banco / Caja	Importe
[Empty table]					

b) Ingresar la cuenta contable.

c) Si la cuenta contable seleccionada está indicada para dicho usuario y al mismo tiempo se encuentra activo el Pronto Ini para el usuario, aparecerá un botón al lado del campo Otros que dice IIGG. Hacer click sobre éste e indicar la condición IIGG y Cuit.

d) Una vez ingresada la Categoría Ganancias y Cuit correspondiente, presionar el botón *Calcular asiento contable*.

- e) A posterior editar el Registro contable ingresando el importe que corresponda en el DEBE de la cuenta.

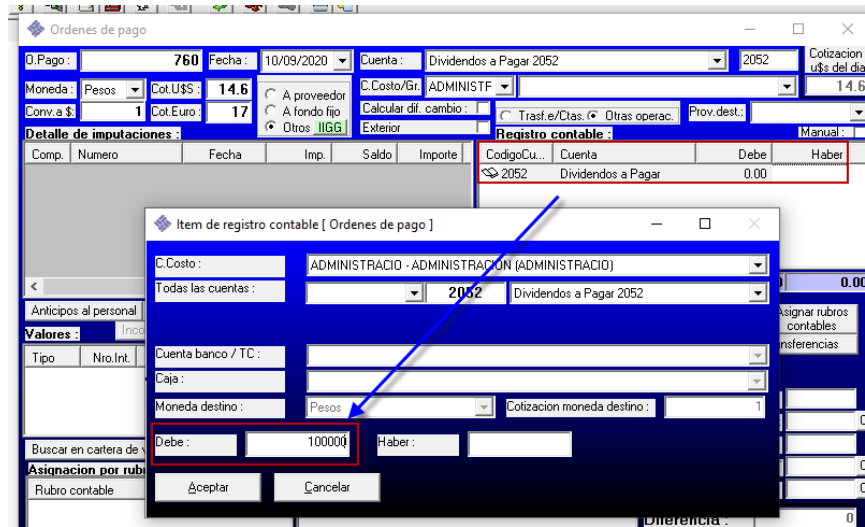

- f) Al aceptar, se calcula el monto de retención si corresponde. Acto seguido volver a presionar el botón *Calcular asiento contable* para reflejar la retención aplicada.

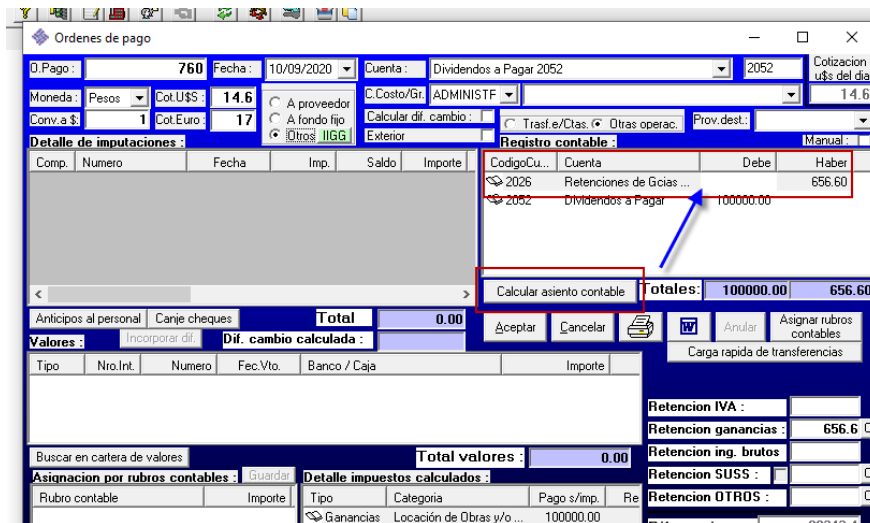

- g) Ingresar los valores por el monto de diferencia.

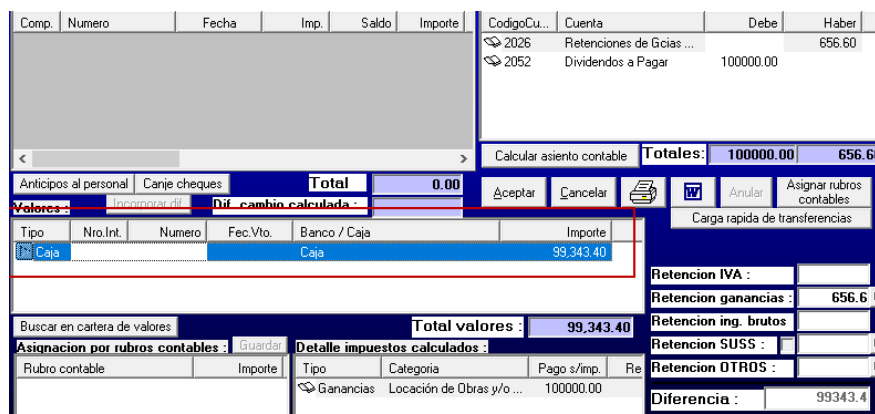

- h) Hacer click en *Calculo asiento contable* para reflejar el importe del valor y luego marcar la opción *Manual*.

Ordenes de pago

0. Pago: **760** Fecha: 10/09/2020 Cuenta: Dividendos a Pagar 2052 Cotizacion u\$s del día: 14.6

Moneda: Pesos Cot.U\$S: 14.6 C.Costo/Gr: ADMINISTF

Conv.a \$: 1 Cot.Euro: 17 A proveedor A fondo fijo Otros IIGG

Calculo dif. cambio: Exterior Trasn.e/Ctas. Otras operac. Prov.dest.:

Detalle de imputaciones:

Comp.	Numero	Fecha	Imp.	Saldo	Importe

Registro contable: Manual

CodigoCu...	Cuenta	Debe	Haber
2026	Retenciones de Gcias ...		656.60
2052	Dividendos a Pagar	100000.00	
1004	Caja Administración		99343.40

Calcular asiento contable **Totales: 100000.00 100000.00**

Anticipos al personal Canje cheques **Total 0.00**

Valores: Incorporar dif. Dif. cambio calculada:

Tipo	Nro.Int.	Numero	Fec.Vto.	Banco / Caja	Importe
Caja				Caja	99,343.40

Buscar en cartera de valores **Total valores: 99,343.40**

Asignacion por rubros contables: Guardar

Rubro contable	Importe

Detalle impuestos calculados:

Tipo	Categoria	Pago s/imp.	Re
Ganancias	Locación de Obras y/o ...	100000.00	

Retencion IVA:

Retencion ganancias: 656.6 C

Retencion ing. brutos:

Retencion SUSS: C

Retencion OTROS: C

Diferencia: 0

Total asignaciones: 0.00 Obs.: OP Otros

- i) Agregar las Observaciones necesarias y grabar OP.